Lääne maakonnaplaneeringut täpsustav teemaplaneering

Harku-Lihula-Sindi 330/110 kV elektriliini trassi asukoha määramine

Planeeringu lahendus Kullamaa vallas

M 1:20 000

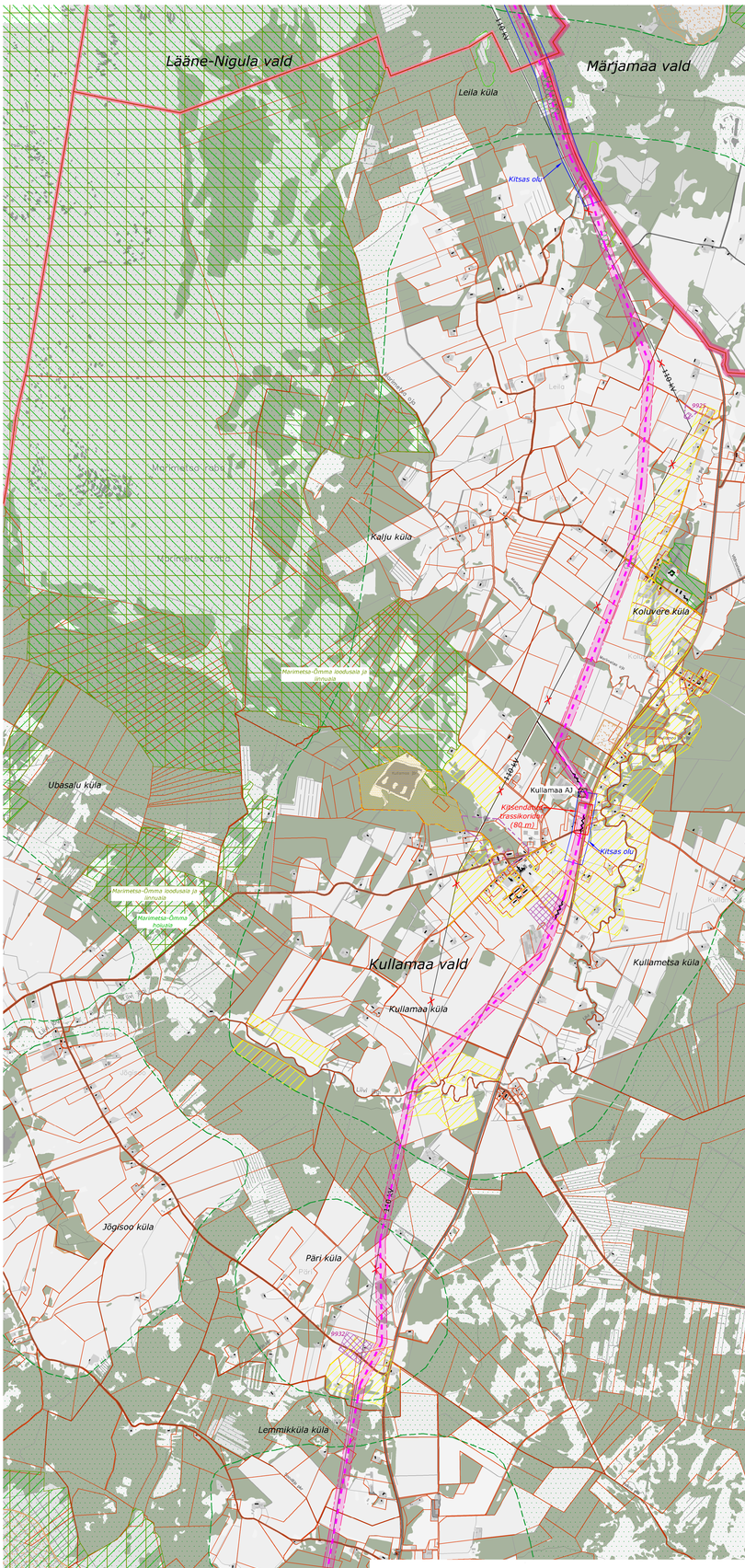

LEPPEMÄRGID

Planeeritavad

- *Trassikoridor*
- *Masti rajamise keeluala*
- *Leevendusmeede*
- *Likvideeritav 110 kV õhuliin*
- *Kitsendatud trassikoridor*
  Trassikoridori ala, kus määratakse elektriliini ja selle kaitsevööndi täpne asukoht
- *Kitsas olu*
  Trassikoridori ala, kus elektriliini masti orienteeruv asukoht asub maantee kaitsevööndis.

Olemasolevad

- *Maakonna / omavalitsuse / asustusüksuse piir*
- 110 kV *110 kV õhuliin*
- *Alajaam*
- *Kinnismälestis*
- *Kinnismälestise kaitsevöönd*
- *Kinnismälestise ala registrinumbriga*
- *Natura 2000 loodusala*
- *Natura 2000 linnuala*
- *Looduskaitseala*
- *Hoiuala*
- *III kaitsekategooria liigi leviala*
- *Vääriselupaik*
- *Maardla ala*

Üldplaneeringuga (ÜP) planeeritud

- *Roheline võrgustik*
- *ÜP kohane elamumaa juhtotstarve*

Detailplaneeringu alad

- *Kehtestatud / algatatud detailplaneeringu ala*

0 200 m 400 m 1 km

Lääne maakonnaplaneeringu täpsustav teemaplaneering

Harku-Lihula-Sindi 330/110 kV elektriliini trassi asukoha määramine

Joonise nimetus

Planeeringu lahendus Kullamaa vallas

Konsultant	Skopast & Punkim OÜ Laki 34 12915 TALLINN EESTI Tel. +372 664 5808 Fax. +372 664 5818 info@skpk.ee	Ramboll Finland Oy Satamaraitu 6, P.O Box 25 02601 Espoo Soome Tel. +358 20 755 611 info@ramboll.fi	Planeeringu koostaja Lääne Maavalitsus Rakvere 30503 HAAPSALU EESTI Tel. +372 472 5600 info@laane.maavalitsus.ee	Tellija Elering AS Kadaka tee 42, 12915 TALLINN EESTI Tel. +372 715 1222 info@elering.ee
Projektijuht	Mõtmet Lätel		Kuupäev	Mõõtkava
Vaneemaliskst planeerija	Mõtmet Lätel		18.07.2016	1:20 000
Planeerija	Triin Lepland			
Vaneminsener	Andrus Ottsalu			Joonise nr 3